

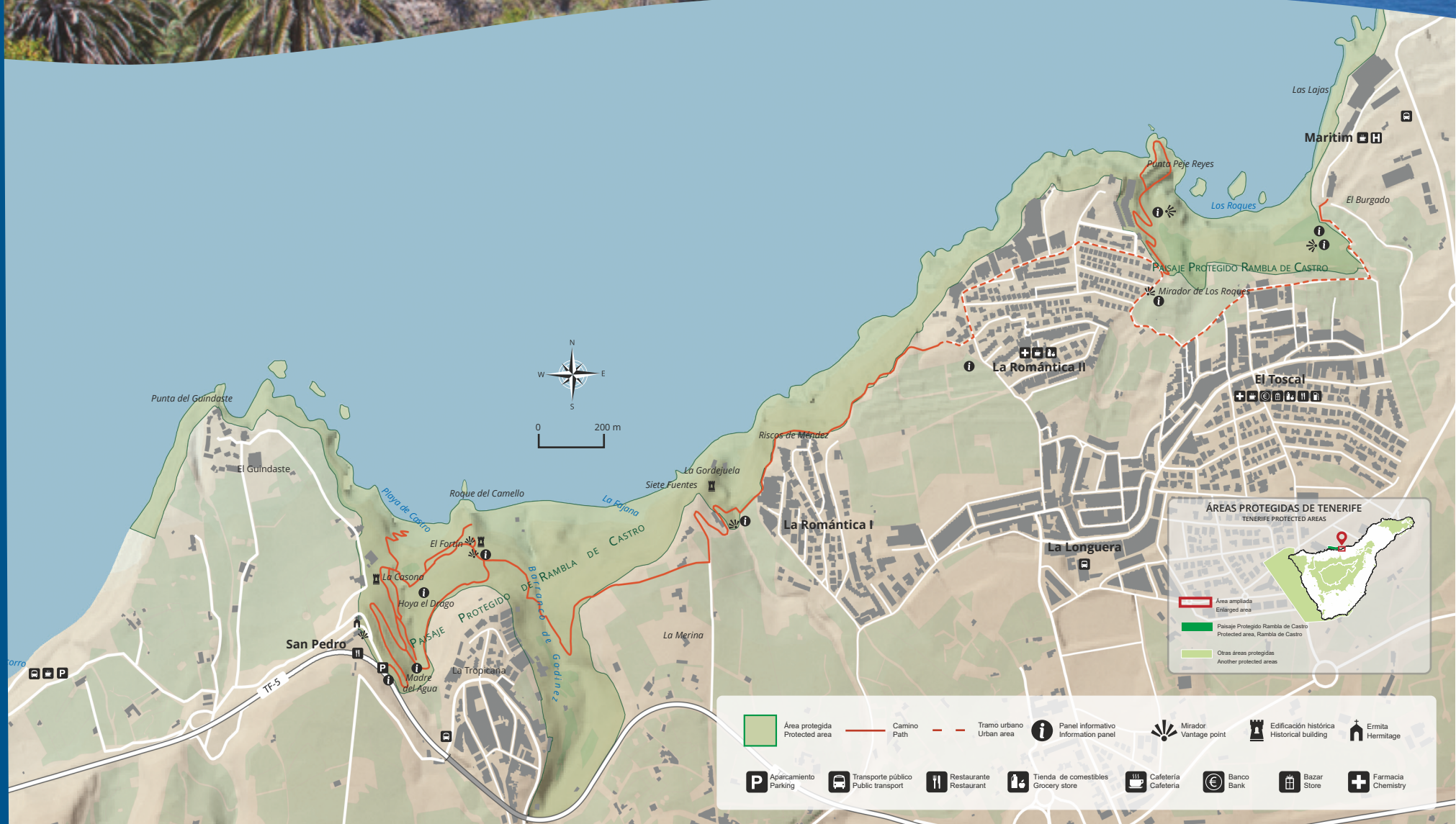

# Paisaje Protegido Rambla de Castro

## Un lugar emblemático del norte de Tenerife ¿Te animas a descubrirlo?



La Casona



Ermita San Pedro



El Fortín



La Gordejuela





**Rambla de Castro es un lugar emblemático del norte de Tenerife, visitado por ilustres personajes como Sabino Berthelot o Jean Mascart. Integrado en la Red Canaria de Espacios Naturales Protegidos y en la Red Europea Natura 2000, comprende un acantilado costero flanqueado al oeste por la Punta del Guindaste y al este por la playa de Los Roques, adentrándose al sur por el barranco de Godínez. Existe señalización que permite conocer los valores del espacio y las medidas de seguridad que deben tenerse en cuenta.**



**Geomorfología**

Uno de los aspectos relevantes de este espacio es la posibilidad de observar el "mortalón", material originado durante el deslizamiento del Valle de La Orotava que constituye una capa impermeable, permitiendo el almacenamiento, y afloramiento del agua en algunos puntos.



**Flora y vegetación**

Entre los ecosistemas presentes destaca el palmeral con predominio de la palmera canaria, afectada por la introducción de la palmera datilera, especie con la que hibrida fácilmente. También encontramos un matorral de tabaibas con presencia de algunos cardones, así como vegetación típica de costa, de ambientes rocosos y de cursos de agua.



**Fauna**

Podemos observar un gran número de aves nidificantes como la pardela cenicienta, que cría en acantilados y roques, el cernícalo vulgar o el canario. Además, destaca la presencia del lagarto tizón, la lisa, el perenquén, y diferentes especies de murciélago, mariposas y libélulas.



**Patrimonio Histórico**

El valor histórico de este espacio queda patente por la presencia de diversas edificaciones como La Casona, antigua residencia de la familia Castro tras la conquista de las islas; la ermita de San Pedro, de principios del S. XVI; El Fortín de San Fernando, de finales del S.XVIII; y las ruinas del antiguo elevador de Agua de la Gordejuela, que evidencia el gran potencial hídrico de la zona.

**En la naturaleza, mejor con cuidado**

Si vas a caminar, es aconsejable que lleves un buen calzado, agua suficiente, sombrero y protección solar.

Llévate de vuelta todos tus residuos, incluso los orgánicos, y deposítalos en los contenedores adecuados.

Comunica al personal del espacio o al teléfono de Atención Ciudadana cualquier incidencia que detectes. Gracias.

USOS PERMITIDOS			PRECAUCIÓN	
Pasear	Perros siempre atados	Observar aves	Zonas cerradas por desprendimientos	Caminos no adaptados
USOS NO PERMITIDOS				
Prohibido salir del sendero	Prohibido vehículos a motor	Prohibido bicicletas y caballos	Prohibido recolectar muestras	Prohibido acampar